



## Waterhuizerweg 60, 9753 HS Haren Gn

Vraagprijs € 575.000,- k.k.

Groenhout Makelaars  
Zoom 2  
9405 PS, ASSEN  
Tel: 0592-461202  
E-mail: [info@groenhoutmakelaars.nl](mailto:info@groenhoutmakelaars.nl)  
[www.groenhoutmakelaars.nl](http://www.groenhoutmakelaars.nl)

## Omschrijving

Deze TWEE-ONDER-EEN KAPWONING staat op een mooie locatie in een rustige woonwijk van Haren. De verspringing in de gevel zorgt voor een prettige lichtinval in de woonkamer en geeft dit huis een eigentijds karakter. De woning heeft 3 slaapkamers en een badkamer op de verdieping. Er kan eenvoudig een slaapkamer met badkamer op de begane grond gerealiseerd worden. De slaapkamer op de eerste verdieping aan de voorzijde van de woning bestond ooit uit 2 slaapkamers. Deze kunnen eenvoudig teruggebracht worden.

De woonomgeving van de buurt Oosterhaar heeft een ruime en groene uitstraling. De woning ligt op loopafstand van natuurgebieden de Oosterpolder, de Onnerpolder en het Zuidlaardermeergebied. Het is een kindvriendelijke buurt met relatief veel gezinnen. De buurt biedt voorzieningen als scholen en een bescheiden winkelcentrum. Daarnaast heeft Haren volop voorzieningen als scholen en sportclubs, een centrum met een grote variëteit aan winkels, restaurants, recreatievoorzieningen, openbaar vervoer en uitvalswegen waaronder de A28 richting Groningen en Assen. Het centrum van Groningen is binnen 20 minuten op de fiets te bereiken.

### BEGANE GROND:

Entree in hal met toilet, meterkast en trapopgang. In de woonkamer met open keuken (samen ca. 46m<sup>2</sup>) ligt een natuurstenen vloer met vloerverwarming. De keuken is voorzien van een 6-pits gasfornuis met dubbele elektrische oven, afzuigkap in schouw, vaatwasser, combi-magnetron, koelkast, vriezer en volop bergruimte. Het stijlvolle natuursteen werkblad maakt het plaatje compleet. Vanuit de keuken is een ruime bijkeuken bereikbaar met aansluiting voor het witgoed. De huidige bijkeuken kan eenvoudig worden aangepast naar een badkamer op de begane grond. In combinatie met het realiseren van een slaapkamer in de garage kan de woning gemakkelijk levensloop bestendig worden gemaakt.

### EERSTE VERDIEPING:

Ruime overloop met twee slaapkamers en badkamer. De slaapkamers zijn elk ca. 18m<sup>2</sup>, de voorste kamer bestond ooit uit 2 slaapkamers. Deze kunnen eenvoudig teruggebracht worden. De moderne badkamer (ca. 5m<sup>2</sup>) heeft een inloopdouche, tweede toilet en een dubbele wastafel gemaakt in dezelfde stijl als de keuken.

### TWEDE VERDIEPING:

De vaste trap geeft toegang tot een overloop met ruimte voor een werkplek en derde slaapkamer (ca. 11m<sup>2</sup>) welke is voorzien van een dakraam.

### TUIN

De besloten achtertuin ligt op het noordwesten en heeft meerdere zonnige terrassen.

### GARAGE

Aan de voorzijde van de ruime garage (ca. 24m<sup>2</sup>) is een ruime oprit die de mogelijkheid biedt om meerdere auto's te parkeren op eigen terrein.

### STERKE PUNTEN:

- Uitzicht op een groenstrook aan de voorzijde van de woning;
- Moderne keuken en keurige badkamer;
- Royale woonkamer met volop lichtinval;
- De mogelijkheid om eenvoudig een levensloop bestendige woning te realiseren;
- De mogelijkheid tot het realiseren van een extra slaapkamer op de eerste verdieping;
- Prima ligging in de rustige woonwijk Oosterhaar.

## Kenmerken

Vraagprijs	: € 575.000,00
Soort	: Woonhuis
Type woning	: 2-onder-1-kapwoning
Aantal kamers	: 5 kamers waarvan 3 slaapkamer(s)
Inhoud woning	: 553 m <sup>3</sup>
Perceel oppervlakte	: 398 m <sup>2</sup>
Gebruiksoppervlakte woonfunctie	: 133 m <sup>2</sup>
Soort woning	: Eengezinswoning
Bouwjaar	: 1989
Ligging	: Aan rustige weg, in woonwijk
Tuin	: Achtertuin, voortuin, zijtuin
Hoofdtuin	: Achtertuin 131 m <sup>2</sup>
Garage	: Aangebouwd steen 24 m <sup>2</sup> (706 bij 338 cm)
Energielabel	: B
Verwarming	: C.V.-Ketel
Isolatie	: Dakisolatie, Muurisolatie, Vloerisolatie, Dubbel glas, Volledig geïsoleerd
Voorzieningen	: Mechanische ventilatie, TV kabel, Rookkanaal, Dakraam, Glasvezel kabel
C.V.-ketel	: Intergas (Gas gestookt combiketel uit 2019, eigendom)

## Locatie

Waterhuizerweg 60  
9753 HS HAREN GN



## Foto's



## Foto's



## Foto's



## Foto's



## Foto's





# Foto's



## Foto's



## Foto's



## Foto's



# Plattegrond



Deze plattegrond is ter indicatie.  
Er kunnen geen rechten aan deze plattegrond worden ontleend.

# Plattegrond



Deze plattegrond is ter indicatie.  
Er kunnen geen rechten aan deze plattegrond worden ontleend.

# Plattegrond

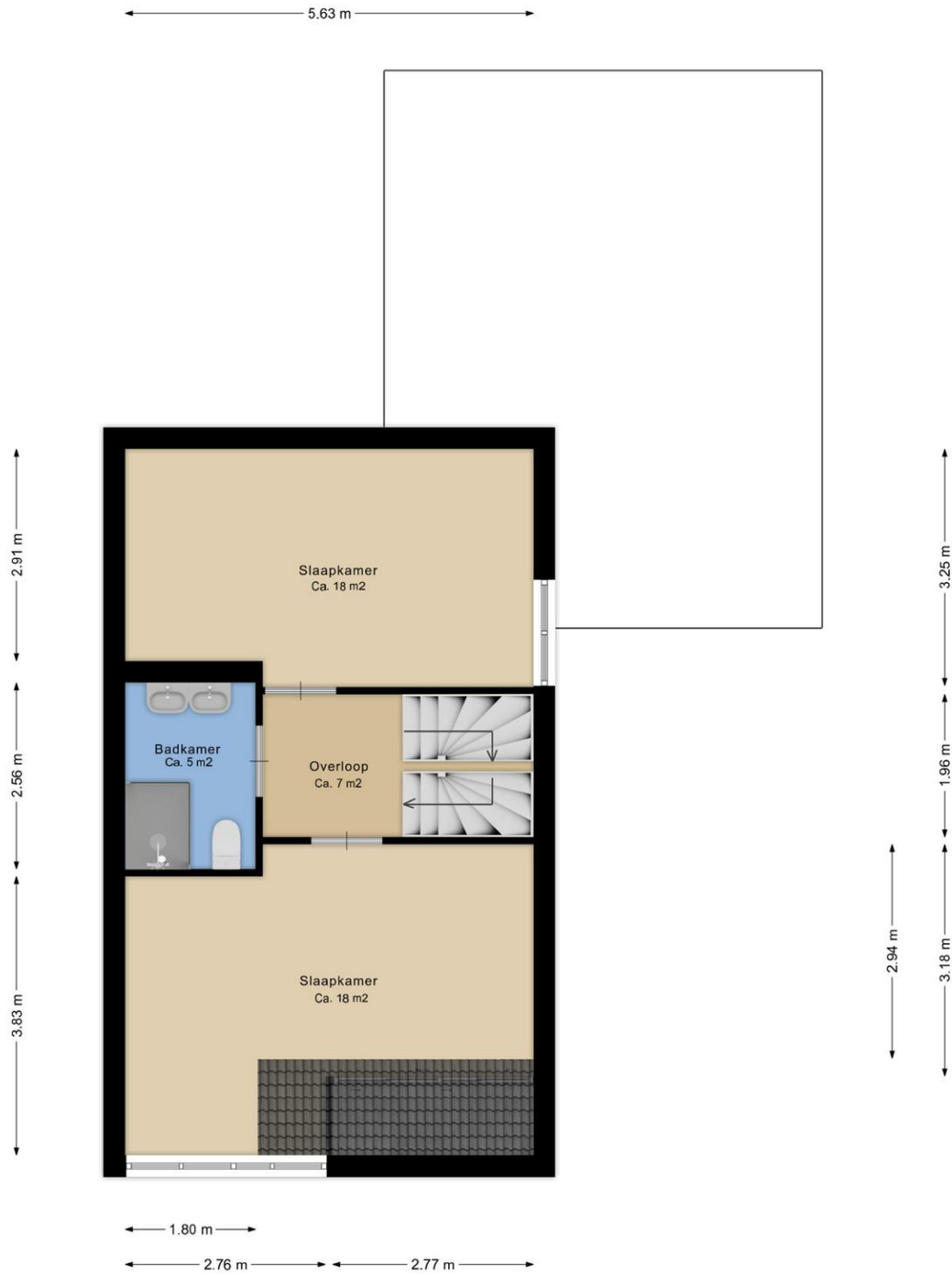

Deze plattegrond is ter indicatie.  
Er kunnen geen rechten aan deze plattegrond worden ontleend.

## Plattegrond

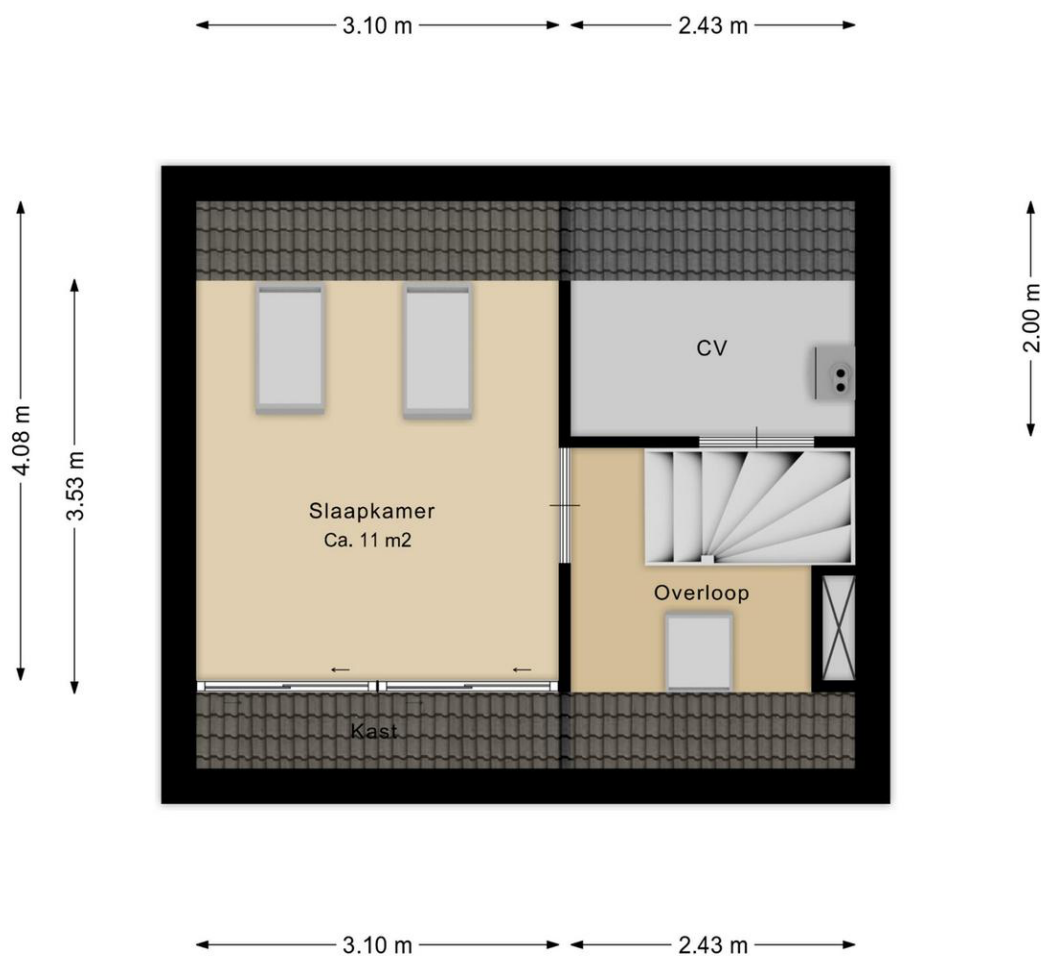

Deze plattegrond is ter indicatie.  
Er kunnen geen rechten aan deze plattegrond worden ontleend.





<p>12345 25</p> <p>— Vastgestelde kadastrale grens — Voorlopige kadastrale grens — Administratieve kadastrale grens — Bebouwing</p>	<p>Deze kaart is noordgericht</p> <p>Perceelnummer</p> <p>Huisnummer</p> <p>Kadastrale gemeente Haren</p> <p>Sectie C</p> <p>Perceel 2902</p>	<p>Schaal 1: 500</p> <p>Aan dit uittreksel kunnen geen betrouwbare maten worden ontleend. De Dienst voor het kadaster en de openbare registers behoudt zich de intellectuele eigendomsrechten voor, waaronder het auteursrecht en het databankenrecht.</p>	
---	---	--	--

Voor een eensluitend uittreksel, geleverd op 22 april 2024  
De bewaarder van het kadaster en de openbare registers

## Lijst van Zaken

Betreft: Waterhuizerweg 60

Voor de onderstaande zaken -ongeacht of ze roerend dan wel onroerend zijn- geldt dat ze soms wel en soms niet in de woning achterblijven. De lijst is bedoeld om duidelijkheid te scheppen om discussies achteraf te voorkomen.

**Let op!** Indien er geen duidelijkheid bestaat omtrent een zaak en/of indien er geen nadere afspraken zijn gemaakt over een zaak betekent dit dat de betreffende zaak wordt meegenomen door verkoper en dus niet achterblijft in de woning.

	Blijft achter	Gaat mee	Kan worden overgenomen	N.v.t.
<b>Verlichting, te weten:</b>				
Inbouwspots/dimmers	<input checked="" type="radio"/>	<input type="radio"/>	<input type="radio"/>	<input type="radio"/>
Opbouwspots/armaturen/lampen/dimmers	<input type="radio"/>	<input checked="" type="radio"/>	<input type="radio"/>	<input type="radio"/>
Losse (hang) lampen	<input type="radio"/>	<input checked="" type="radio"/>	<input type="radio"/>	<input type="radio"/>
Rail met spots in woonkamer	<input type="radio"/>	<input type="radio"/>	<input checked="" type="radio"/>	<input type="radio"/>
<b>(Losse) kasten, legplanken, te weten:</b>				
Inbouwkasten	<input checked="" type="radio"/>	<input type="radio"/>	<input type="radio"/>	<input type="radio"/>
Losse kasten	<input type="radio"/>	<input checked="" type="radio"/>	<input type="radio"/>	<input type="radio"/>
Legplanken	<input checked="" type="radio"/>	<input type="radio"/>	<input type="radio"/>	<input type="radio"/>
<b>Raamdecoratie/zonwering binnen, te weten:</b>				
Gordijnrails	<input checked="" type="radio"/>	<input type="radio"/>	<input type="radio"/>	<input type="radio"/>
Gordijnen	<input type="radio"/>	<input checked="" type="radio"/>	<input type="radio"/>	<input type="radio"/>

	Blijft achter	Gaat mee	Kan worden overgenomen	N.v.t.
Overgordijnen	<input type="radio"/>	<input type="radio"/>	<input type="radio"/>	<input checked="" type="radio"/>
Vitrages	<input type="radio"/>	<input type="radio"/>	<input type="radio"/>	<input checked="" type="radio"/>
Rolgordijnen	<input type="radio"/>	<input type="radio"/>	<input type="radio"/>	<input checked="" type="radio"/>
Lamellen	<input type="radio"/>	<input type="radio"/>	<input type="radio"/>	<input checked="" type="radio"/>
Jaloezieën	<input type="radio"/>	<input type="radio"/>	<input type="radio"/>	<input checked="" type="radio"/>
(Losse) horren/rolhorren	<input checked="" type="radio"/>	<input type="radio"/>	<input type="radio"/>	<input type="radio"/>
Groen gordijn voor punt, in slaapkamer voor	<input checked="" type="radio"/>	<input type="radio"/>	<input type="radio"/>	<input type="radio"/>
<b>Vloerdecoratie, te weten:</b>				
Vloerbedekking	<input checked="" type="radio"/>	<input type="radio"/>	<input type="radio"/>	<input type="radio"/>
Parketvloer	<input type="radio"/>	<input type="radio"/>	<input type="radio"/>	<input checked="" type="radio"/>
Houten vloer(delen)	<input type="radio"/>	<input type="radio"/>	<input type="radio"/>	<input checked="" type="radio"/>
Laminaat	<input type="radio"/>	<input type="radio"/>	<input type="radio"/>	<input checked="" type="radio"/>
Plavuizen	<input checked="" type="radio"/>	<input type="radio"/>	<input type="radio"/>	<input type="radio"/>
Linoleum	<input checked="" type="radio"/>	<input type="radio"/>	<input type="radio"/>	<input type="radio"/>
<b>(Voorzet) openhaard met toebehoren, te weten:</b>				
Allesbrander	<input type="radio"/>	<input type="radio"/>	<input type="radio"/>	<input checked="" type="radio"/>

	Blijft achter	Gaat mee	Kan worden overgenomen	N.v.t.
Houtkachel	<input type="radio"/>	<input type="radio"/>	<input type="radio"/>	<input checked="" type="radio"/>
(Gas)kachels	<input type="radio"/>	<input type="radio"/>	<input type="radio"/>	<input checked="" type="radio"/>
Designradiator(en)	<input checked="" type="radio"/>	<input type="radio"/>	<input type="radio"/>	<input type="radio"/>
Radiatorafwerking	<input type="radio"/>	<input type="radio"/>	<input type="radio"/>	<input checked="" type="radio"/>
<b>Overige, te weten:</b>				
Spiegelwanden	<input checked="" type="radio"/>	<input type="radio"/>	<input type="radio"/>	<input type="radio"/>
Schilderij ophangstelsysteem	<input type="radio"/>	<input type="radio"/>	<input type="radio"/>	<input checked="" type="radio"/>
Spiegel in de badkamer	<input type="radio"/>	<input checked="" type="radio"/>	<input type="radio"/>	<input type="radio"/>
<b>Keuken (inbouw)apparatuur, te weten:</b>				
Keukenblok (met bovenkasten)	<input checked="" type="radio"/>	<input type="radio"/>	<input type="radio"/>	<input type="radio"/>
Kookplaat	<input type="radio"/>	<input type="radio"/>	<input type="radio"/>	<input checked="" type="radio"/>
(Gas) fornuis	<input checked="" type="radio"/>	<input type="radio"/>	<input type="radio"/>	<input type="radio"/>
Afzuigkap	<input checked="" type="radio"/>	<input type="radio"/>	<input type="radio"/>	<input type="radio"/>
Magnetron	<input type="radio"/>	<input type="radio"/>	<input type="radio"/>	<input checked="" type="radio"/>
Combi-oven/combimagnetron	<input checked="" type="radio"/>	<input type="radio"/>	<input type="radio"/>	<input type="radio"/>
Koelkast	<input checked="" type="radio"/>	<input type="radio"/>	<input type="radio"/>	<input type="radio"/>

	Blijft achter	Gaat mee	Kan worden overgenomen	N.v.t.
Vriezer	<input checked="" type="radio"/>	<input type="radio"/>	<input type="radio"/>	<input type="radio"/>
Koel-vriescombinatie	<input checked="" type="radio"/>	<input type="radio"/>	<input type="radio"/>	<input type="radio"/>
Vaatwasser	<input checked="" type="radio"/>	<input type="radio"/>	<input type="radio"/>	<input type="radio"/>
Quooker	<input type="radio"/>	<input type="radio"/>	<input type="radio"/>	<input checked="" type="radio"/>
Koffiezetapparaat	<input type="radio"/>	<input checked="" type="radio"/>	<input type="radio"/>	<input type="radio"/>
<b>Keukenaccessories, te weten:</b>				
<b>Toilet met de volgende toebehoren:</b>				
Toilet	<input checked="" type="radio"/>	<input type="radio"/>	<input type="radio"/>	<input type="radio"/>
Toiletrolhouder	<input checked="" type="radio"/>	<input type="radio"/>	<input type="radio"/>	<input type="radio"/>
Toiletborstel(houder)	<input type="radio"/>	<input checked="" type="radio"/>	<input type="radio"/>	<input type="radio"/>
Fontein	<input checked="" type="radio"/>	<input type="radio"/>	<input type="radio"/>	<input type="radio"/>
<b>Badkamer met de volgende toebehoren:</b>				
Ligbad	<input type="radio"/>	<input type="radio"/>	<input type="radio"/>	<input checked="" type="radio"/>
Jacuzzi/whirlpool	<input type="radio"/>	<input type="radio"/>	<input type="radio"/>	<input checked="" type="radio"/>
Douche (cabine/scherm)	<input checked="" type="radio"/>	<input type="radio"/>	<input type="radio"/>	<input type="radio"/>
Stoomdouche (cabine)	<input type="radio"/>	<input type="radio"/>	<input type="radio"/>	<input checked="" type="radio"/>

	Blijft achter	Gaat mee	Kan worden overgenomen	N.v.t.
Wastafel	<input checked="" type="radio"/>	<input type="radio"/>	<input type="radio"/>	<input type="radio"/>
Wastafelmeubel	<input checked="" type="radio"/>	<input type="radio"/>	<input type="radio"/>	<input type="radio"/>
Planchet	<input type="radio"/>	<input type="radio"/>	<input type="radio"/>	<input checked="" type="radio"/>
Toiletkast	<input checked="" type="radio"/>	<input type="radio"/>	<input type="radio"/>	<input type="radio"/>
Toilet	<input checked="" type="radio"/>	<input type="radio"/>	<input type="radio"/>	<input type="radio"/>
Toiletrolhouder	<input checked="" type="radio"/>	<input type="radio"/>	<input type="radio"/>	<input type="radio"/>
Toiletborstel(houder)	<input type="radio"/>	<input checked="" type="radio"/>	<input type="radio"/>	<input type="radio"/>
Spiegel badkamer	<input type="radio"/>	<input checked="" type="radio"/>	<input type="radio"/>	<input type="radio"/>
<b>Sauna met de volgende toebehoren:</b>				
<b>Exterieur/Installaties/Veiligheid/Energiebesparing</b>				
Schotel/antenne	<input type="radio"/>	<input type="radio"/>	<input type="radio"/>	<input checked="" type="radio"/>
Brievenbus	<input checked="" type="radio"/>	<input type="radio"/>	<input type="radio"/>	<input type="radio"/>
Kluis	<input type="radio"/>	<input type="radio"/>	<input type="radio"/>	<input checked="" type="radio"/>
(Voordeur)bel	<input checked="" type="radio"/>	<input type="radio"/>	<input type="radio"/>	<input type="radio"/>
Alarminstallatie	<input type="radio"/>	<input type="radio"/>	<input type="radio"/>	<input checked="" type="radio"/>
(Veiligheids)sloten en overige inbraakpreventie	<input checked="" type="radio"/>	<input type="radio"/>	<input type="radio"/>	<input type="radio"/>

	Blijft achter	Gaat mee	Kan worden overgenomen	N.v.t.
Rookmelders	<input checked="" type="radio"/>	<input type="radio"/>	<input type="radio"/>	<input type="radio"/>
(Klok)thermostaat	<input type="radio"/>	<input type="radio"/>	<input checked="" type="radio"/>	<input type="radio"/>
Airconditioning	<input type="radio"/>	<input type="radio"/>	<input type="radio"/>	<input checked="" type="radio"/>

**Warmwatervoorziening, te weten:**

Via CV-installatie	<input checked="" type="radio"/>	<input type="radio"/>	<input type="radio"/>	<input type="radio"/>
Boiler	<input type="radio"/>	<input type="radio"/>	<input type="radio"/>	<input checked="" type="radio"/>
Geiser	<input type="radio"/>	<input type="radio"/>	<input type="radio"/>	<input checked="" type="radio"/>
Screens	<input checked="" type="radio"/>	<input type="radio"/>	<input type="radio"/>	<input type="radio"/>
Rolluiken	<input type="radio"/>	<input type="radio"/>	<input type="radio"/>	<input checked="" type="radio"/>
Zonwering buiten	<input type="radio"/>	<input type="radio"/>	<input type="radio"/>	<input checked="" type="radio"/>

**Isolatievoorzieningen (voorzetramen/radiatorfolie etc), te weten:**

Via CV-installatie	<input checked="" type="radio"/>	<input type="radio"/>	<input type="radio"/>	<input type="radio"/>
Boiler	<input type="radio"/>	<input type="radio"/>	<input type="radio"/>	<input checked="" type="radio"/>
Geiser	<input type="radio"/>	<input type="radio"/>	<input type="radio"/>	<input checked="" type="radio"/>
Screens	<input checked="" type="radio"/>	<input type="radio"/>	<input type="radio"/>	<input type="radio"/>
Rolluiken	<input type="radio"/>	<input type="radio"/>	<input type="radio"/>	<input checked="" type="radio"/>

	Blijft achter	Gaat mee	Kan worden overgenomen	N.v.t.
Zonwering buiten	<input type="radio"/>	<input type="radio"/>	<input type="radio"/>	<input checked="" type="radio"/>
<b>Inrichting tuin, te weten:</b>				
Tuinaanleg/bestrating	<input checked="" type="radio"/>	<input type="radio"/>	<input type="radio"/>	<input type="radio"/>
Beplanting	<input checked="" type="radio"/>	<input type="radio"/>	<input type="radio"/>	<input type="radio"/>
Losse potten	<input type="radio"/>	<input checked="" type="radio"/>	<input type="radio"/>	<input type="radio"/>
<b>Verlichting/installaties</b>				
Buitenverlichting	<input checked="" type="radio"/>	<input type="radio"/>	<input type="radio"/>	<input type="radio"/>
Tijd- of schemerschakelaar/bewegingsmelder	<input checked="" type="radio"/>	<input type="radio"/>	<input type="radio"/>	<input type="radio"/>
<b>Bebouwing</b>				
Tuinhuis/buitenberging	<input checked="" type="radio"/>	<input type="radio"/>	<input type="radio"/>	<input type="radio"/>
Kasten/werkbank in tuinhuis/berging	<input checked="" type="radio"/>	<input type="radio"/>	<input type="radio"/>	<input type="radio"/>
(Broei)kas	<input type="radio"/>	<input type="radio"/>	<input type="radio"/>	<input checked="" type="radio"/>
Losse werkbank garage	<input type="radio"/>	<input checked="" type="radio"/>	<input type="radio"/>	<input type="radio"/>
<b>Overig</b>				
(Sier)hek	<input type="radio"/>	<input type="radio"/>	<input type="radio"/>	<input checked="" type="radio"/>



	Blijft achter	Gaat mee	Kan worden overgenomen	N.v.t.
Vlaggenmast(houder)	<input type="radio"/>	<input type="radio"/>	<input type="radio"/>	<input checked="" type="radio"/>
Houten schutting	<input checked="" type="radio"/>	<input type="radio"/>	<input type="radio"/>	<input type="radio"/>
<b>Geen eigendoms zaken</b>				
CV	<input type="radio"/>	<input type="radio"/>	<input type="radio"/>	<input checked="" type="radio"/>
Boiler	<input type="radio"/>	<input type="radio"/>	<input type="radio"/>	<input checked="" type="radio"/>
Zonnepanelen	<input type="radio"/>	<input type="radio"/>	<input type="radio"/>	<input checked="" type="radio"/>

## Vragenlijst deel B

Betreft: Waterhuizerweg 60

Indien u dat nodig vindt, kunt u nadere informatie geven aan het einde van deze vragenlijst of bij de tekst. Als u twijfelt over de juiste beantwoording of als u een vraag niet begrijpt, zet dan een vraagteken voor de vraag. Neem vervolgens zo snel mogelijk contact op met uw makelaar. Indien de vraag niet van toepassing is kunt u deze doorhalen. Een kopie van de vragenlijst over de woning wordt verstrekt aan de koper. Tevens wordt doorgaans een kopie van de vragenlijst als bijlage aan de koopakte gehecht.

### Woning

In de vragenlijst wordt de term 'woning' gebruikt. De term woning moet ruim worden uitgelegd. De term 'woning' in de vragenlijst ziet op de gehele onroerende zaak inclusief de aanhorigheden, zoals bijvoorbeeld een garage, berging, loods, tuin e.d.

### Doel vragenlijst

De vragenlijst geeft vorm, inhoud en structuur aan de mededelingsplicht. De mededelingsplicht strekt niet verder dan dat u als verkoper ten tijde van het sluiten van de overeenkomst aan de koper meedeelt wat u bekend is omtrent de woning. De vragenlijst beoogt geen garanties te geven, maar heeft een informatief karakter. Doorgaans de meeste vragen uit de vragenlijst kunt u beantwoorden met 'ja', 'nee' of 'niet bekend'. De open vragen zijn voorzien van een tekstveld. Hier kunt u zelf uw antwoord formuleren. Als u geen antwoord kunt geven op de vraag, dan kunt u aangeven dat het antwoord u niet bekend is.

### 1. Bijzonderheden

Zijn er nadat u het perceel in eigendom hebt gekregen nog andere, eventuele aanvullende notariële of onderhandse akten opgesteld met betrekking tot het perceel?

Ja  Nee

Zijn er mondelinge of schriftelijke afspraken gemaakt over aangrenzende percelen (denk hierbij aan regelingen voor het gebruik van een poort, schuur, garage, tuin, overeenkomsten met meerdere burens toezeggingen, erfafscheidingen)?

Ja  Nee  Niet bekend

Wijken de huidige terreinafscheidingen af van de kadastrale eigendomsgrenzen (denk hierbij ook aan strookjes grond van de gemeente die u in gebruik heeft, of grond van u die gebruikt wordt door de burenen)?

Ja  Nee  Niet bekend

Is een gedeelte van de woning, schuur, garage of schutting gebouwd op grond van de burenen of andersom?

Ja  Nee  Niet bekend

Heeft u grond van derden in gebruik?

Ja  Nee  Niet bekend

Rusten er 'bijzondere lasten en beperkingen' op de woning en/of het perceel (Bijzondere lasten en beperkingen kunnen privaatrechtelijke beperkingen zijn zoals (lijdende) erfdienstbaarheden (bijvoorbeeld een recht van overpad), kwalitatieve verplichtingen, kettingbedingen, vruchtgebruik, voorkeursrecht (bijvoorbeeld een eerste recht van koop), opstalrecht, erfpacht, huurkoop. Het kan ook gaan om publiekrechtelijke beperkingen zoals een aanschrijving van de gemeente in het kader van een illegale verbouwing)?

Ja  Nee

Is de Wet voorkeursrecht gemeenten van toepassing?

Ja  Nee

Is er een anti-speculatiebeding en/of zelfbewoningsplicht van toepassing op de woning?

Ja  Nee

Is er sprake van een beschermd stads- of dorpsgezicht of loopt er een procedure tot aanwijzing daartoe?

Ja  Nee

Is er sprake van een gemeentelijk-, provinciaal- of rijksmonument of loopt er een procedure tot aanwijzing daartoe?

Ja  Nee

Is er volgens het bestemmingsplan sprake van een beeldbepalend of karakteristiek object?

Ja  Nee

Is er sprake (geweest) van ruilverkaveling?

Ja  Nee

Is er sprake van onteigening?

Ja  Nee

Is de woning of de grond geheel of gedeeltelijk verhuurd of bij anderen in gebruik?

Ja  Nee  N.v.t.

Is er over de woning een geschil/procedures gaande, al dan niet bij de rechter, huurcommissie of een andere instantie (bijvoorbeeld onteigening/kwesties met burens, zoals erfdiensbaarheden, recht van overpad, erfafscheidingen e.d.)?

Ja  Nee

Is er bezwaar gemaakt tegen de waardebeschikking WOZ?

Ja  Nee

Zijn er door de overheid of nutsbedrijven verbeteringen of herstellingen voorgeschreven of aangekondigd die nog niet naar behoren zijn uitgevoerd?

Ja  Nee

Zijn er in het verleden subsidies of premies verstrekt die bij verkoop van de woning voor een deel kunnen worden teruggevorderd?

Ja  Nee

Is de woning onbewoonbaar verklaard of in het verleden ooit onbewoonbaar verklaard geweest?

Ja  Nee

Is er bij verkoop sprake van een omzetbelastingheffing (bijvoorbeeld omdat het een voormalig bedrijfsonroerendgoed is, of een woning met praktijkgedeelte, of omdat u pas ingrijpend verbouwd hebt)?

Ja  Nee

Hoe gebruikt u de woning nu (bijvoorbeeld woning, praktijk, winkel opslag)?

Woning

Is dat gebruik volgens de gemeente toegestaan?

Ja  Nee

## 2. Gevels

Is er sprake (geweest) van vochtdoorslag of aanhoudend vochtige plekken op de gevels?

Ja  Nee

Zijn er (gerepareerde) scheuren/beschadigingen in/aan de gevels aanwezig?

Ja  Nee

Zo ja, waar?

Zie rapportage mijnbouwschade. Niet gerepareerd.

Zijn de gevels tijdens de bouw geïsoleerd?

Ja  Nee  Niet bekend

Heeft u een certificaat of bewijs van het na-isoleren?

Ja  Nee

Is er sprake van volledige isolatie?

Ja  Nee  Niet bekend

Zijn de gevels ooit gereinigd?

Ja  Nee  Niet bekend

## 3. Dak(en)

Hoe oud zijn de platte daken ongeveer?

2005 is het dak van de garage + uitbouw  
washok vervangen.

Hoe oud zijn de overige daken daken ongeveer?

1989

Heeft u last van daklekkages (gehad)?

Ja  Nee

Zijn er in het verleden gebreken geconstateerd  
aan de dakconstructie zoals scheve,  
doorbuigende, krakende, beschadigde en/of  
aangetaste dakdelen?

Ja  Nee

Heeft u het dak al eens (gedeeltelijk) laten  
vernieuwen c.q. laten repareren?

Ja  Nee

Zijn de platte daken tijdens de bouw  
geïsoleerd?

Ja  Nee  Niet bekend

Heeft u een certificaat of bewijs van het na-  
isoleren van de platte daken?

Ja  Nee

Zo nee, welke delen van de platte daken zijn er  
niet geïsoleerd?

De garage is niet geïsoleerd. Het washok  
en tussenruimte wel.

Zijn de overige daken tijdens de bouw  
geïsoleerd?

Ja  Nee  Niet bekend

Heeft u een certificaat of bewijs van het na-  
isoleren van de overige daken

Ja  Nee

Zo nee, welke delen van de overige daken zijn er  
niet geïsoleerd?

Alleen garage is niet geïsoleerd.

Zijn de regenwaterafvoeren lek of verstopt?

Ja  Nee

Zijn de dakgoten lek of verstopt?

Ja  Nee

#### 4. Kozijnen, ramen en deuren

Van welk materiaal zijn de buitenkozijnen gemaakt (bijvoorbeeld hout, kunststof of aluminium of een andersoortig materiaal)?

Hardhout

Zijn de buitenkozijnen, ramen of deuren geschilderd?

Ja  Nee

Zo ja, wanneer en is dit gebeurd door een erkend schildersbedrijf?

2016. Niet erkend. Buitenkozijnen moeten opnieuw geschilderd worden, omdat er begin 2023 nieuw dubbel glas is geplaatst.

Functioneren alle scharnieren en sloten?

Ja  Nee

Zijn voor alle afsluitbare deuren, ramen etc. sleutels aanwezig?

Ja  Nee

Is er sprake van isolerende beglazing?

Ja  Nee

Zo ja, welk type glas (bijvoorbeeld HR, HR+, HR++ of HR+++ , zie de glassponning waarin doorgaans staat vermeld welke type glas er is geplaatst)?

HR++

Is er sprake van isolerende beglazing in de gehele woning?

Ja  Nee

Is er bij de isolerende beglazing sprake van condensvorming tussen het glas (denk aan lekkende ruiten)?

Ja  Nee

## 5. Vloeren, plafonds en wanden

Is er sprake (geweest) van vochtdoorslag of optrekkend vocht op de vloeren, plafonds en/of wanden?

Ja  Nee

Is er sprake (geweest) van schimmelvorming op de vloeren, plafonds en/of wanden?

Ja  Nee

Zo ja, waar?

Kleine plek woonkamer, links voorin de hoek. Na plaatsen nieuwe roosters HR++ en reparatie is het niet meer terug gekomen.

Zijn er (gerepareerde) of (verborgen) scheuren en/of beschadigingen in/aan vloeren, plafonds en/of wanden aanwezig?

Ja  Nee

Zo ja, waar?

Zie rapport mijnbouwschade. Niet gerepareerd.

Hebben zich in het verleden problemen voorgedaan met de afwerkingen (bijvoorbeeld loszittend tegelwerk, loslatend behang of spuitwerk, holklinkend of loszittend stucwerk, etc.)?

Ja  Nee

Is er sprake (geweest) van gebreken aan de vloerconstructie, zoals scheve, doorbuigende, krakende, beschadigde en/of aangetaste vloerdelen?

Ja  Nee

Is er sprake van vloerisolatie?

Ja  Nee

Zo ja, wanneer heeft de isolatie van de vloer plaatsgevonden en met welk isolatiemateriaal?

Vloerverwarming woonkamer, keuken, hal, tussenruimte en washok, 2011 aangelegd.



Heeft u een certificaat of bewijs van het na-isoleren?

Ja  Nee

Is er sprake van volledige isolatie?

Ja  Nee

## 6. Fundering, kruipruimte en kelder

Is er sprake (geweest) van gebreken aan de fundering?

Ja  Nee  Niet bekend

Is de kruipruimte toegankelijk?

Ja  Nee

Is de kruipruimte droog?

Ja  Nee  Meestal

Zo nee of meestal, toelichting:

Bij zeer zware, aanhoudende regenval kan er een laagje water staan. Heeft niet tot problemen geleid.

Is er sprake van vochtdoorslag door de kelderwand?

Ja  Nee  Soms

Is de grondwaterstand in de afgelopen jaren waarneembaar gewijzigd of is er sprake van wateroverlast geweest?

Ja  Nee

## 7. Installaties

Wat voor warmte-installatie(s) is/zijn er aanwezig in de woning (bijvoorbeeld cv-installatie, WTW-systeem, WKO-systeem, (hybride) warmtepomp, airconditioning, zonneboiler, elektrische boiler, pelletkachel dan wel een andere installatie)?

CV-installatie, combiketel, type HRE 36/30  
Intergas, 2019

Is/zijn de installatie(s) eigendom?  Ja  Nee

Merk van de installatie(s): Intergas

Type(nummer) van de installatie(s): type HRE 36/30

Installatiedatum van de installatie(s): 2019

Op welke datum is/zijn deze installatie(s) voor het laatst onderhouden? 2023

Is het onderhoud uitgevoerd door een erkend bedrijf?  Ja  Nee

Zo ja, door wie? Schippers & Kuilman, Groningen

Zijn er de afgelopen tijd zaken opgevallen ten aanzien van de installatie(s) (bijvoorbeeld de cv-installatie moet meer dan 1 keer per jaar bijgevuld worden of de installatie functioneert niet goed)?  Ja  Nee

Zijn er radiatoren die niet warm worden?  Ja  Nee

Zijn er radiatoren of (water)leidingen die lekken?  Ja  Nee

Zijn er radiatoren of (water)leidingen die ooit zijn bevroren?  Ja  Nee

Heeft u vloerverwarming in de woning?  Ja  Nee

Zo ja, betreft dit elektrische vloerverwarming, vloerverwarming met warm water of anders? Met warm water

Waar bevindt zich de elektrische vloerverwarming?

n.v.t.

Waar bevindt zich de vloerverwarming met warm water?

Woonkamer, keuken, hal, tussenruimte en washok

Waar bevindt zich de overige vloerverwarming?

n.v.t.

Zijn er vertrekken die niet (goed) warm worden?

Ja  Nee

Heeft de woning zonnepanelen?

Ja  Nee

In welk jaar zijn voor het laatst de aanwezige schoorsteenkanalen/rookgasafvoeren geveegd/gereinigd?

n.v.t. Rookkanaal is afgesloten, heropening mogelijk

Wanneer heeft u de aanwezige schoorsteenkanalen voor het laatst gebruikt?

Nooit

Is de trek van aanwezige schoorsteenkanalen goed?

Ja  Nee  Niet bekend

Zijn er onderdelen van de elektrische installatie vernieuwd (onder de elektrische installatie wordt verstaan alle elektra leidingen/schakelaars stopcontacten, meterkast e.d.)?

Ja  Nee  Niet bekend

Zo ja, wanneer en welke onderdelen?

Aardlekschakelaar vervangen

Zijn er gebreken aan de elektrische installatie?

Ja  Nee

Is er een laadpaal aanwezig voor een elektrische auto?

Ja  Nee

Is er mechanische ventilatie of een soortgelijk systeem aanwezig?

Ja  Nee

Zo ja, functioneert dit systeem naar behoren?

Ja  Nee

Wanneer is dit systeem voor het laatst onderhouden?

2018

Hoe oud is dit systeem ongeveer?

1989

Is er een domoticasysteem of een soortgelijk systeem aanwezig (Een domoticasysteem bedient de verwarming, verlichting, verwarming, audio, ventilatie e.d. automatisch)?

Ja  Nee

Zijn er rookmelders op ieder verdieping aanwezig?

Ja  Nee

Zo ja, hoe oud zijn de rookmelders ongeveer?

2023

## 8. Sanitair, riolering en keuken

Zijn er beschadigingen aan wastafels, douche, bad, toiletten, gootstenen en kranen?

Ja  Nee

Hoe oud is de badkamer ongeveer?

2011

Lopen de afvoeren van wastafels, douche, bad, toiletten, gootstenen en kranen goed door?

Ja  Nee

Is de woning aangesloten op het gemeentelijke riool?

Ja  Nee

Zijn er gebreken (geweest) aan de riolering, zoals breuken, stankoverlast, lekkages, etc.?

Ja  Nee

Is er een andere voorziening, zoals een septic-tank, beerput of dergelijk aanwezig?

Ja  Nee  Niet bekend

Van welk jaar dateert de keukenopstelling ongeveer?

2011

Van welk jaar dateert de inbouwapparatuur ongeveer?

2011

Functioneert alle inbouwapparatuur?

Ja  Nee

Zo nee, welk inbouwapparaat functioneert niet?

Combi-magnetron

Heeft u een kokend water kraan (bijvoorbeeld een Quooker kraan of een soortgelijke kraan)?

Ja  Nee

## 9. Diversen

Wat is het bouwjaar van de woning?

1989

Zijn er asbesthoudende materialen in/op de woning/ bijgebouw(en) aanwezig (bijvoorbeeld asbest zeil, een asbestplaat die onder en/of achter de CV ketel is geplaatst, asbesthoudend isolatiemateriaal om de verwarmingsbuis, asbesthoudend koord bij oude cv-ketels/gaskachels, asbestgolfplaten e.d.)?

Ja  Nee  Niet bekend

Blijft er in de woning zeil achter, al dan niet vastgelijmd, dat is aangeschaft tussen 1955 en 1982?

Ja  Nee  Niet bekend

Is er sprake van loden leidingen in de woning?

Ja  Nee  Niet bekend

Is er een Japanse duizendknoop aanwezig in de tuin? (Een Japanse duizendknoop is een exotische plant, welke moeilijk te verwijderen is. De sterke wortelstokken en stengels van de Japanse duizendknoop zijn in staat om schade te veroorzaken aan gebouwen, leidingen en wegen)

Ja  Nee  Niet bekend

Is er in puin/asbest afval in de grond/tuin aanwezig?

Ja  Nee  Niet bekend

Heeft u elders lekkages gehad (dus los van het dak/ sanitair/ riolering)?

Ja  Nee  Niet bekend

Is de grond verontreinigd?

Ja  Nee  Niet bekend

Is er een olietank aanwezig of aanwezig geweest?

Ja  Nee  Niet bekend

Is er een Kiwa-certificaat aanwezig?

Ja  Nee  N.v.t.

Is er sprake van overlast door ongedierte in of (rond)om de woning (denk aan muizen, ratten, kakkerlakken, etc.)?

Ja  Nee

Is de woning aangetast door houtworm, boktor, ander ongedierte of zwam?

Ja  Nee

Is er sprake van chlorideschade (betonrot) (betonrot komt vooral voor in kruipruimtes van woningen gebouwd tussen 1965 en 1981 die voorzien zijn van betonnen vloerelementen van het merk Kwaaitaal of Manta. Ook andere betonelementen - bijvoorbeeld balkons - kunnen aangetast zijn)?

Ja  Nee  Niet bekend

Hebben er verbouwingen en/of bijbouwingen plaatsgevonden in en/of om de woning?

Ja  Nee

Zo ja, welke ver-/bijbouwingen, in welk jaartal en door welk bedrijf zijn deze uitgevoerd?

2011

Zijn er verbouwingen of uitbreidingen uitgevoerd zonder omgevingsvergunning (voorheen bouwvergunning)?

Ja  Nee  Niet bekend

Zo ja, welke?

2011 muur tussen hal en woonkamer verplaatst, keuken vergroot door tussenruimte bij te voegen. 2021: In de tuin; oude houten schuur vervangen voor een nieuwe.

Is er sprake van glasvezel internet?

Ja  Nee  Niet bekend

Bent u in het bezit van een definitief energieprestatiecertificaat/energielabel?

Ja  Nee

Zo ja, welke label?

2008: B 1.30. In 2022 oude dubbel glas vervangen voor HR++

## 10. Vaste lasten

Hoeveel betaalde u voor de laatste aanslag onroerendezaakbelasting?

€827,92

In welk jaar betaalde u deze aanslag onroerendezaakbelasting? 2024

Wat is de WOZ-waarde? €525.000,-

In welk jaar is deze WOZ-waarde vastgesteld? 2023

Hoeveel betaalde u voor de laatste aanslag waterschapslasten? €364,50

In welk jaar betaalde u deze aanslag waterschapslasten? 2024

Hoeveel betaalde u voor de laatste aanslag gemeentelijke belastingen (zoals rioolheffing en afvalstoffenheffing e.d.)? €430,02 (riool- + afvalstoffenheffing)

In welk jaar betaalde u deze aanslag gemeentelijke belastingen? 2024

Welke voorschotbedragen betaalt u maandelijks aan de nutsbedrijven voor gas? €374,- (gas + elektra)

Welke voorschotbedragen betaalt u maandelijks aan de nutsbedrijven voor elektra? Zie boven

Welke voorschotbedragen betaalt u maandelijks aan de nutsbedrijven voor water? €23,53

Welke voorschotbedragen betaalt u maandelijks aan de nutsbedrijven voor stadsverwarming? n.v.t.

Welke voorschotbedragen betaalt u maandelijks aan de nutsbedrijven voor anders? Internet en tv (zakelijk): €107,28



Wat is uw jaarverbruik voor gas? 1811 m<sup>3</sup>

Wat is uw jaarverbruik voor elektriciteit hoog? niet bekend

Wat is uw jaarverbruik voor elektriciteit laag? niet bekend

Wat is uw jaarverbruik voor elektriciteit totaal? 2748 kWh

Wat is uw jaarverbruik voor water? 118 m<sup>3</sup>

Wat is uw jaarverbruik voor stadsverwarming? n.v.t.

Wat is uw jaarverbruik voor anders? n.v.t.

Met hoeveel bewoners bewoonde u de woning? 2

Zijn er lease- en/of huurkoopcontracten (bijvoorbeeld keuken, kozijnen, cv-ketel, etc.)?  Ja  Nee

Is er sprake van erfpacht of opstalrecht:  Ja  Nee

Heeft u alle gemeentelijke belastingen die u verschuldigd bent al betaald?  Ja  Nee

Zijn er variabele bedragen voor gemeenschappelijke poorten, inritten of terreinen?  Ja  Nee

Heeft u, om in de straat te parkeren, een parkeervergunning nodig?  Ja  Nee

## 11. Garanties

Zijn er lopende onderhoudscontracten en/of  
garantieregelingen overdraagbaar aan de koper?  
(zoals dakbedekking, cv-installatie, dubbele  
beglazing, etc.)

Ja  Nee

## 12. Nadere informatie

Zijn overige zaken die de koper naar uw mening  
moet weten?

Zie rapport mijnbouwschade.

# Kantoren Groenhout Makelaars

## **Kantoor Assen**

Zoom 2

9405 PS Assen

0592 - 46 12 02

[info@groenhoutmakelaars.nl](mailto:info@groenhoutmakelaars.nl)

## **Kantoor Beilen**

Brink 4

9411 KR Beilen

0593 - 23 21 21

[midden-drenthe@groenhoutmakelaars.nl](mailto:midden-drenthe@groenhoutmakelaars.nl)

## **Kantoor Hogeveen**

Hollandscheveldse Opgaande 19

7913 VA Hollandscheveld

0528 - 82 09 90

[hoogeveen@groenhoutmakelaars.nl](mailto:hoogeveen@groenhoutmakelaars.nl)

**Groenhout Makelaars**

Zoom 2

9405 PS, ASSEN

Tel: 0592-461202

E-mail: [info@groenhoutmakelaars.nl](mailto:info@groenhoutmakelaars.nl)

[www.groenhoutmakelaars.nl](http://www.groenhoutmakelaars.nl)

